GEOLOGISCHE KARTE DES RIESES 1:50 000

Geologische Bearbeitung:
Bayerischer Teil: HORST GALL und DIETER MÜLLER
Württembergischer Teil: RUDOLF HÜTTNER
unter Verwendung der in der Indexkarte aufgeführten Kartierungen sowie unter Berücksichtigung der Arbeiten von B. DRESSLER 1967, K. FESEFELDT 1963, H. GALL 1974 b, G. GRAUP 1968, K. MATZKE 1967, W. TREIBS 1965 und unveröffentlichten Aufnahmen von H. GALL, H. HAUNSCHILD, R. HÜTTNER, R. MATSCHKAL, D. MÜLLER und G. H. WAGNER
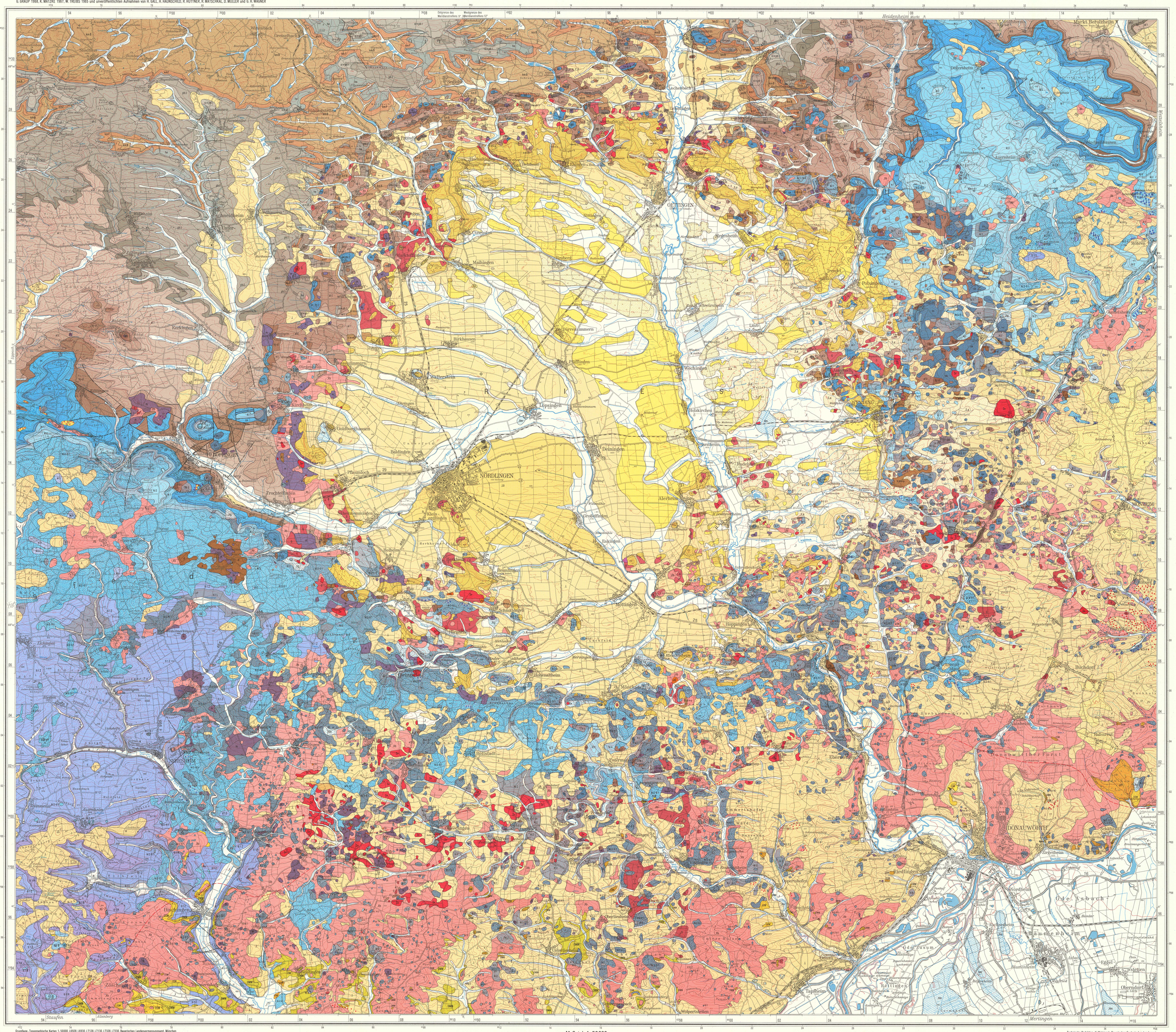
Herausgegeben vom Bayerischen Geologischen Landesamt
München 1977